



BULLETIN - NOVEMBRE 2022

**Pour être sûr de recevoir toutes nos informations,
inscrivez-vous [ici](#)**

Association des Amis du Musée d'Art Contemporain
et du Musée des Beaux Arts de Nîmes



FOCUS SUR...

[le Mois du doc "Identités noires"](#)

en partenariat avec la bibliothèque de Nîmes

Calendrier

- 8 nov. 12h Rencontres critiques Ecole des Beaux-Arts ESBA
- 9 nov. 12h Visite guidée Expo Sam Contis
- 10 nov. 10h30 Visite Pamela
- 22 nov. 12h Rencontres critiques Ecole des Beaux-Arts ESBA
- 23 nov. 15h Sortie : visite de l'exposition Juliette Roche à St Rémy de Provence
- 24 nov. 12h30 Rencontre avec Steven Le Priol, au Centre de documentation, Carré d'art
- 29 nov. 12h Rencontres critiques Ecole des Beaux-Arts ESBA
- 29 nov. 18h30 Film : Black Panthers
- 30 nov. 12h Visite guidée Expo Rosalinde Nashishibi
- 30 nov. 18h30 Film : Le pays à l'envers

Visites commentées à Carré d'art

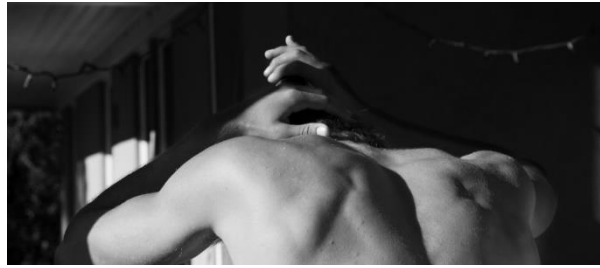

Mercredi 9 novembre à 12h

Visite commentée de l'exposition de [Sam Contis : Transit](#)



Mercredi 30 novembre à 12h

Visite commentée de l'exposition de [Rosalind Nashashibi : Monogram](#)

Visite commentée à Pamela



Jeudi 10 novembre à 10h30

Visite commentée de l'exposition

[savoir plus et inscription](#)

Sortie



Visite guidée de l'exposition **Juliette Roche à Saint Rémy de Provence** :
le mercredi 23 novembre à 15h

[savoir plus et inscription](#)

Rencontre



Judi 24 novembre à 12h

au Centre de documentation de Carré d'art , niveau -1

rencontre avec la documentaliste Emmanuella Stauron et visite [l'exposition "Hantologie III"](#)

Film



Dans le cadre du "Mois du doc" (Identités noires) à la Bibliothèque du Carré d'art
Séance proposée par le musée d'Art contemporain :
en résonance avec l'expo Post noir de Glenn Ligon
Eldridge Cleaver, Black Panther
Mardi 29 novembre, 18h30, Auditorium, Carré d'art niveau -1

[Savoir plus](#)

Film

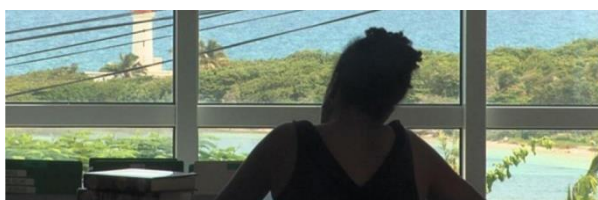

Dans le cadre du "Mois du doc" (Cycle Identités noires) à la Bibliothèque du Carré d'art
Séance proposée par l'AAMAC
en résonance avec l'expo Post noir de Glenn Ligon
Le Pays à l'envers
Mercredi 30 novembre, 18h30, Auditorium, Carré d'art niveau -1

[Savoir plus](#)

Rencontres critiques



Rencontres critiques à l'Ecole des Beaux Arts ESBA,
les mardis 8, 22 et 29 novembre à 12h

[Savoir plus](#)

Actualités de nos musées

Carré d'art

<https://www.carreartmusee.com/fr/expositions/actuellement>

Musée des Beaux-Arts

<https://www.nimes.fr/culture/musees-planetarium/musee-des-beaux-arts.html>

À venir

en décembre (à préciser) :

weekend à Paris du 10 au 12 décembre

film : dimanche 4 déc à 11h, dans le cadre de la semaine du Japon en Occitanie, projection au Sémaphore du film "AKEIJI, le souffle de la montagne"

visite commentée de l'Expo Gérard et Kelly : le 6 décembre

Informations diverses

Amis des musées,

Réduisez votre impôt en enrichissant les collections de nos musées, faites un don destiné à l'achat ou la restauration d'œuvre.

Aidez votre musée à agrandir sa collection, devenez tous mécènes !

L'AAMAC est habilitée à recevoir des dons destinés à l'achat ou la restauration d'œuvres pour nos musées. L'association délivrera un reçu fiscal permettant aux donateurs de bénéficier d'une réduction d'impôt égale à 66% des sommes versées dans la limite annuelle de 20% du revenu imposable.

Quel que soit le montant de votre don, votre soutien est important.

Sur simple présentation de votre carte d'adhérent, vous avez 5% de réduction à la librairie de Carré d'Art pour tout achat de livres.

Tout courrier doit être adressé à : AAMAC, Carré d'Art, Place de la Maison Carrée, 30031 Nîmes Cedex

E-mail : aamacnimes@gmail.com

Les permanences de l'A.A.M.A.C. sont assurées le jeudi et le samedi de 10h à 12h au Carré d'Art niveau -1